

MODULARIO
F. - rig. rend. - 497



MINISTERO DELLE FINANZE
DIREZIONE GENERALE DEL CATASTO E DEI SERVIZI TECNICI ERARIALI

MOD. B (Nuovo Catasto Edilizio Urbano)

Lire
150

NUOVO CATASTO EDILIZIO URBANO

(R. DECRETO-LEGGE 13 APRILE 1936, N. 632)

Planimetria dell'immobile situato nel Comune di SARROCH Lottizzazione Porto Columbus Lotta N° 197
Ditta SANTONE Ubaldo nato a Riccia (CB) il 3-10-33
COD. VIRGINIA Tolanda Giuseppina nata a Guspini 22-1-1935
Allegata alla dichiarazione presentata all'Ufficio Tecnico Erariale di CAGLIARI
VIA MAGELLANO - 8

Fogl. 41

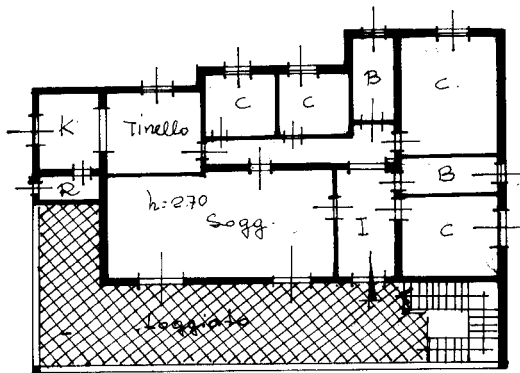
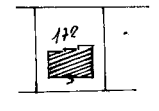

strada di lottizzazione

VIA MAGELLANO N° 8

PIANO ALTO

ORIENTAMENTO

SCALA DI 1:200

SPAZIO RISERVATO PER LE ANNOTAZIONI D'UFFICIO

DATA
PROT. N°

10 SE 1986

n.c.è.u 7° 41 m 172

Compilata dal GEOMETRA

Giuseppe PORQUEDDU

Iscritto all'Albo dei Geometri

della Provincia di CAGLIARI

DATA

539

Firma:

Giuseppe Porqueddu
CAGLIARI

Catasto dei Fabbricati - Situazione al 28/09/2017 - Comune di SARROCH (1443) - < Foglio: 41 - Particella: 172 - Subalterno: 2 >
VIA FERDINANDO MAGELLANO n. 8 piano: 1;

Ultima planimetria in atti