

Agenzia delle Entrate
CATASTO FABBRICATI
Ufficio Provinciale di
Cagliari

Dichiarazione protocollo n. CA0216366 del 04/11/2015

Planimetria di u.i.u. in Comune di Quartucciu

Via San Biagio

civ. 2-4

Identificativi Catastali:

Sezione:
Foglio: 9
Particella: 198
Subalterno: 3

Compilata da:
Marco Magnini

Iscritto all'albo:
Geometri

Prov. Cagliari

N. 2915

Scheda n. 1 Scala 1:200

PIANO TERRA

Hmin = 3.85 - Hmax = 4.60

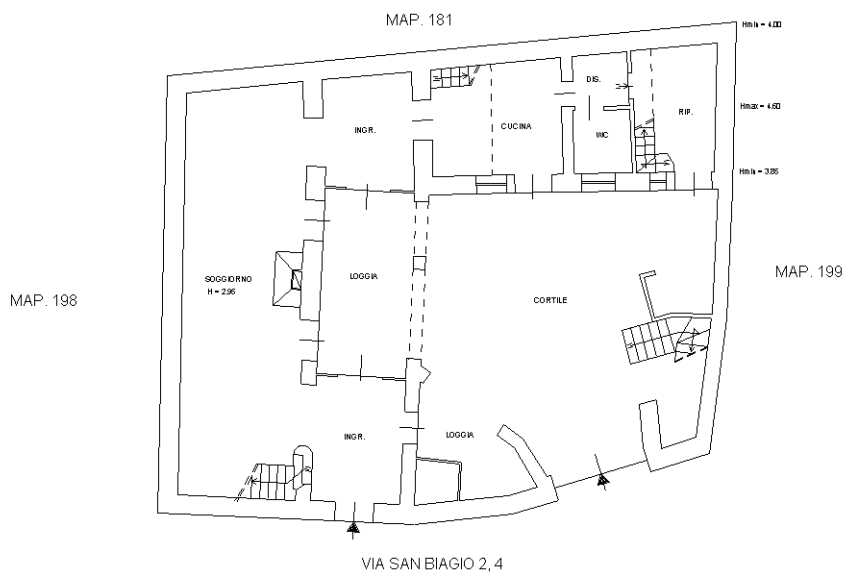

PIANO PRIMO

H = 3.27

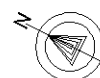
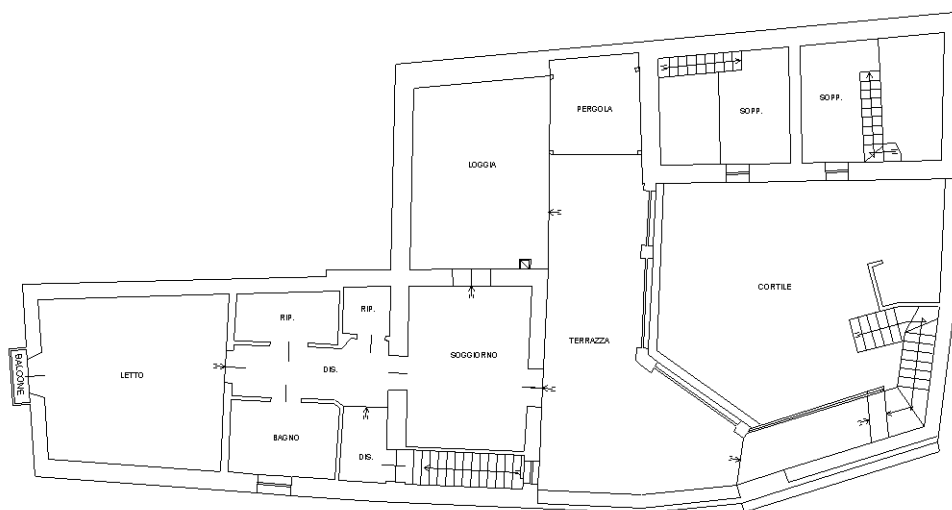

Catasto dei Fabbricati - Situazione al 23/06/2017 - Comune di QUARTUCCIU (H119) - < Foglio: 9 - Particella: 198 - Subalterno: 3 >
VIA SAN BIAGIO n. 2 n. 4 piano: T-I;

Ultima planimetria in atti