

**Agenzia delle Entrate
CATASTO FABBRICATI
Ufficio Provinciale di
Cagliari**

Dichiarazione protocollo n. CA0073157 del 13/06/2019

Planimetria di u.i.u. in Comune di Domus De Maria

Viale Cristoforo Colombo

civ. SNC

Identificativi Catastali:

Sezione: D

Foglio: 7

Particella: 832

Subalterno: 3

Compilata da:

Porcu Efsio

Iscritto all'albo:
Ingegneri

Prov. Cagliari

N. B369

Scheda n. 1

Scala 1:200

C.T. Foglio 407 particella 831

C.T. Foglio 407 particella 831

C.F. Foglio D/7 particella 832 sub. 2

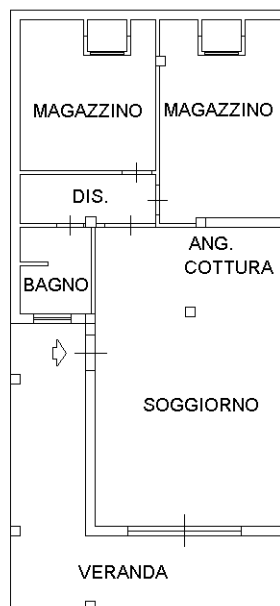

C.T. Foglio 407 particella 831

VIALE CRISTOFORO COLOMBO SNC

PIANO SEMINTERRATO

H = 2,70 m

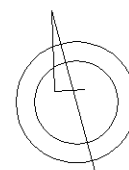

Catasto dei Fabbricati - Situazione al 24/06/2019 - Comune di DOMUS DE MARIA (D333) - < Sez.Urb.: D - Foglio: 7 - Particella: 832 - Subalterno: 3 >
VIALE CRISTOFORO COLOMBO SNC piano: SI;

Ultima planimetria in atti