

Agenzia delle Entrate
CATASTO FABBRICATI
Ufficio Provinciale di
Cagliari

Dichiarazione protocollo n. CA0091097 del 06/08/2024

Comune di Domus De Maria

Viale Dei Ginepri

civ. 46

Identificativi Catastali:

Sezione: B

Foglio: 12

Particella: 278

Subalterno: 12

Compilata da:
Pusceddu Mauro

Iscritto all'albo:
Geometri

Prov. Oristano

N. 550

Planimetria

Scheda n. 1

Scala 1:200

PIANO TERRA

H= 2,70 m

VIALE DEI GINEPRI N° 46



PART. 278

CORTILE

PART. 278



PIANO PRIMO

H= 2,70 m

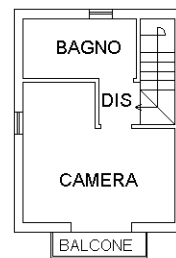

Ultima planimetria in atti