

COMUNE DI CASTIADAS
 Provincia di Cagliari

PROGETTO:
AMPLIAMENTO DI UN FABBRICATO RESIDENZIALE IN LOCALITA' SABADI
 Legge Regionale 23/10/2009 n° 4
 Disposizioni attuative per il sostegno all'edilizia residenziale e per la promozione di interventi e programmi di edilizia strategica

OGGETTO:
STATO ATTUALE
 Pianta, sezione e prospetti

IL TECNICO:

SCALA
 1/100

DATA
 Gennaio 2011

IL COMMITTENTE:
 Argiolas Claudia
 Località Sabadi - CASTIADAS

TAVOLA
2

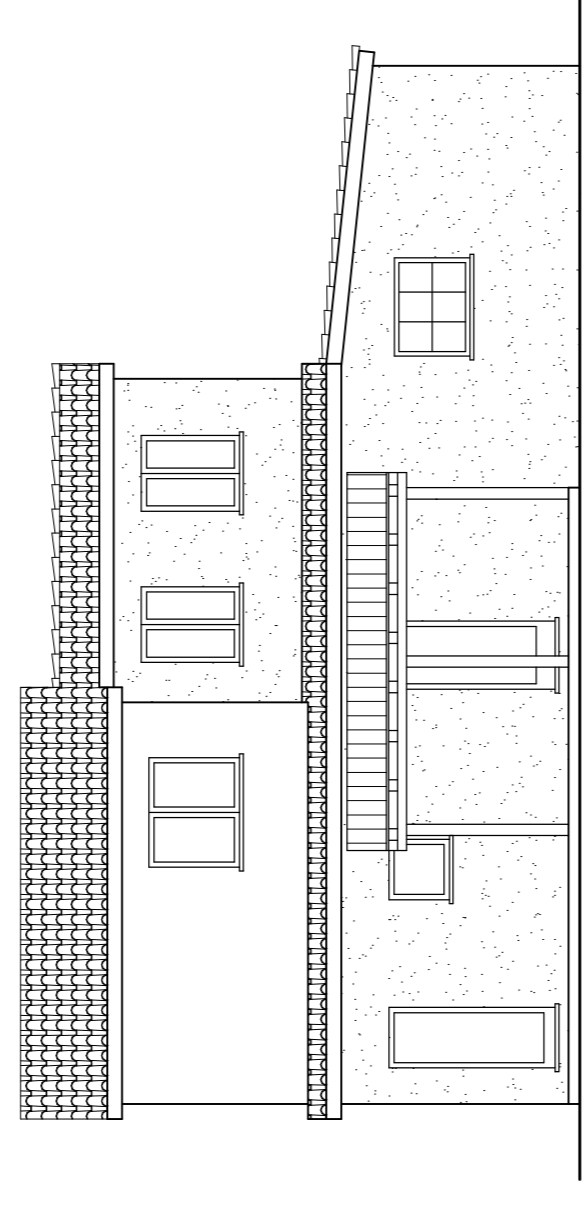

PROSPETTO EST

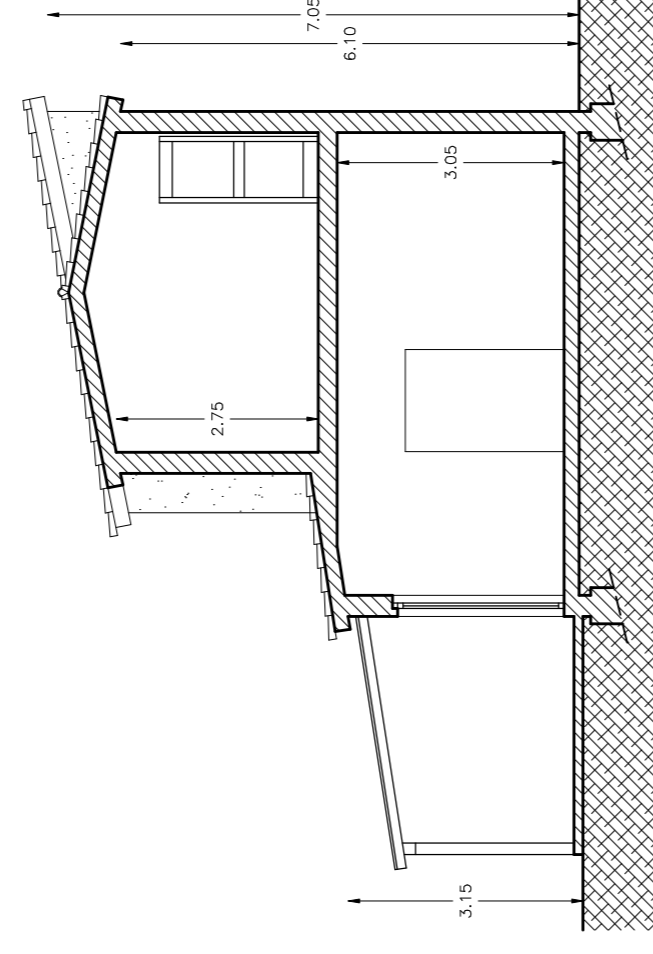

SEZIONE X-X

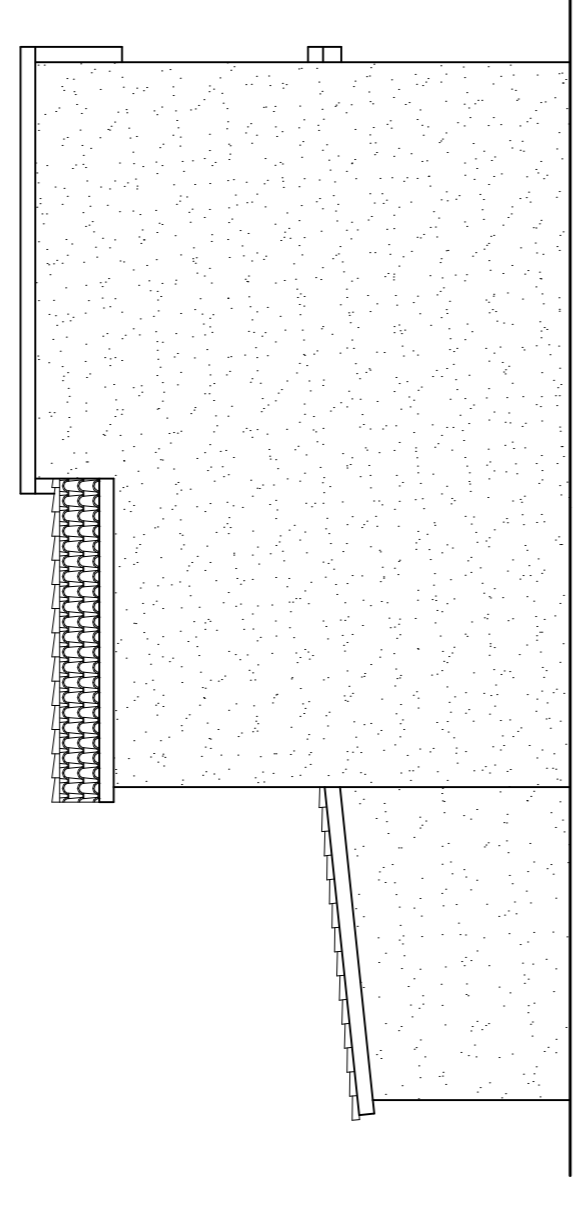

PROSPETTO OVEST

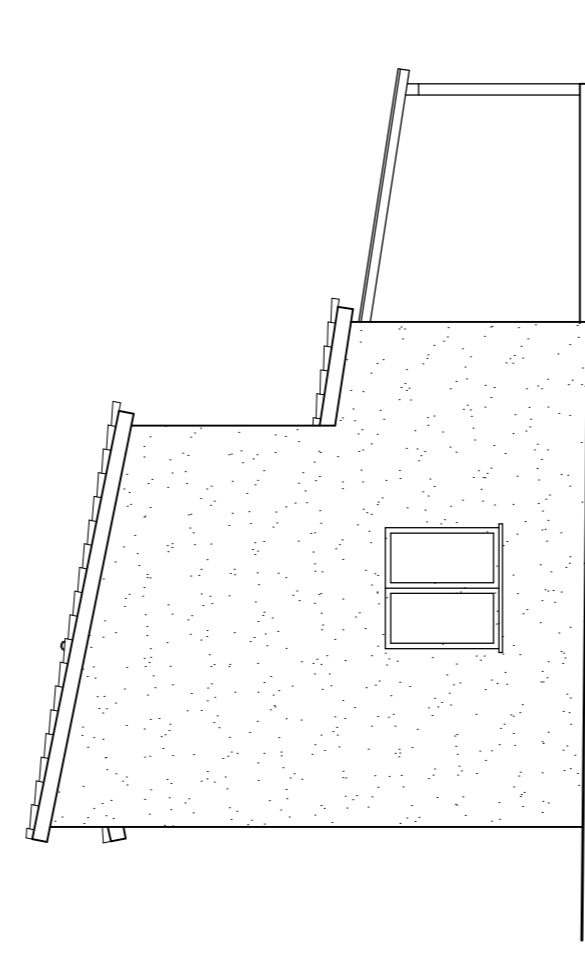

PROSPETTO SUD

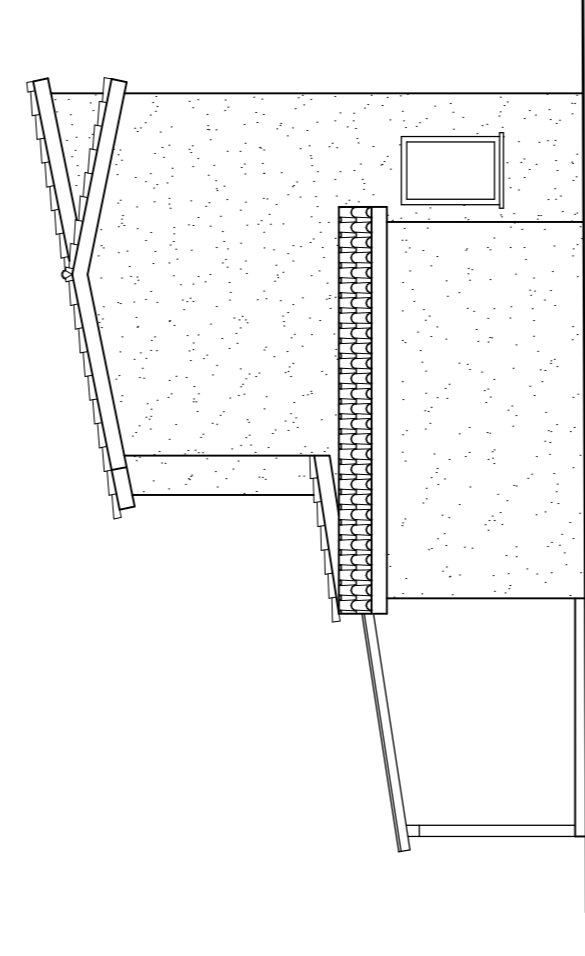

PROSPETTO NORD

DATI METRICI	
SUPERFICI UTILI	SUPERFICI NON RESIDENZIALE
1 Ingresso = 1,60 mq	1 Loggiato = 14,49 mq
2 Cucina = 19,17 //	2 Veranda = 11,18 //
3 Bagno = 3,40 //	3 = //
4 Soggiorno = 24,48 //	4 = //
5 Ripostiglio = 17,06 //	5 = //
6 Disimpegno = 1,36 //	6 = //
7 Letto = 17,40 //	7 = //
8 Ripostiglio = 1,20 //	8 = //
9 Letto = 16,92 //	9 = //
TOTALE = 102,59 mq	TOTALE = 25,67 mq

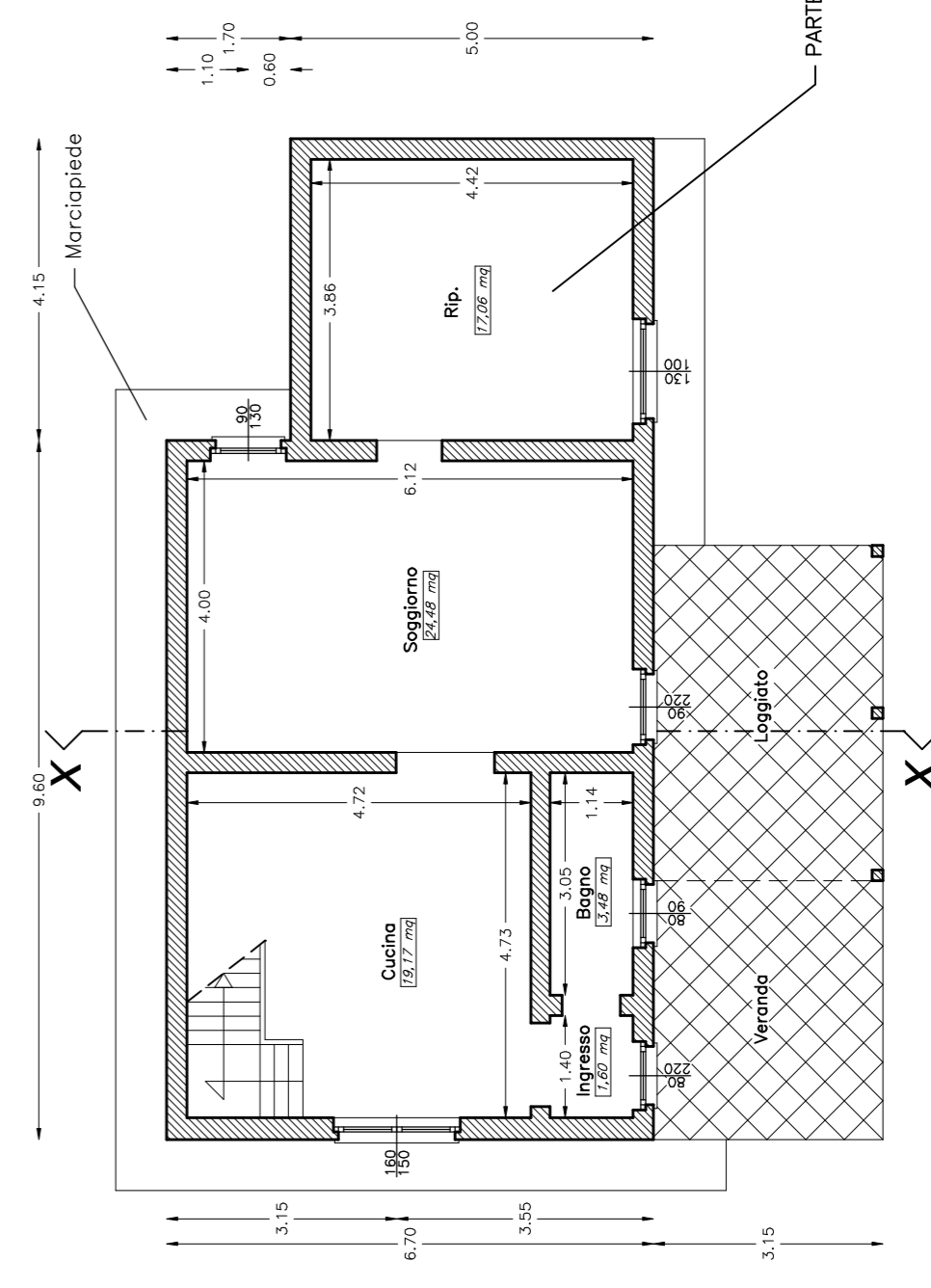

PIANTA PIANO TERRA

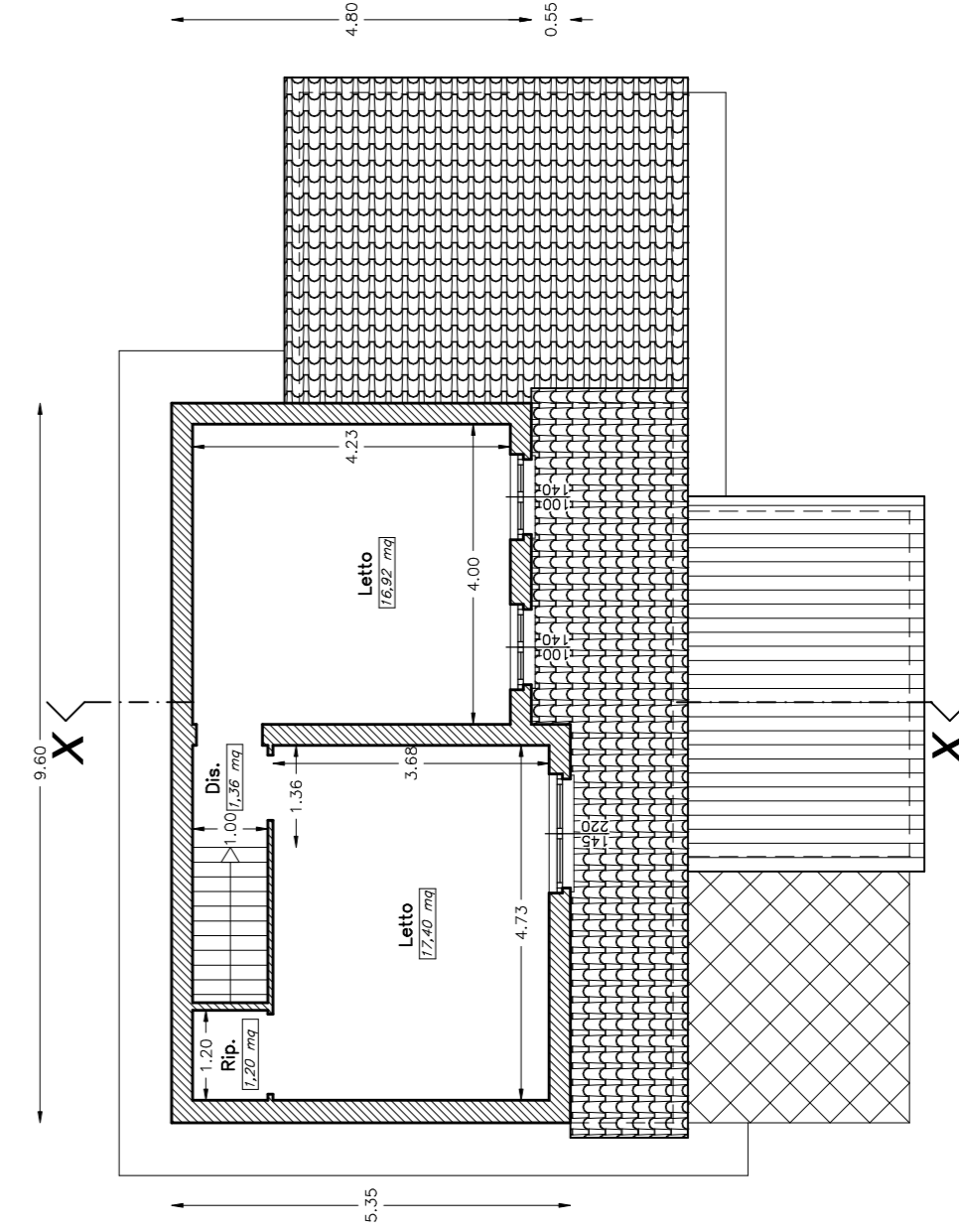

PIANTA PIANO PRIMO

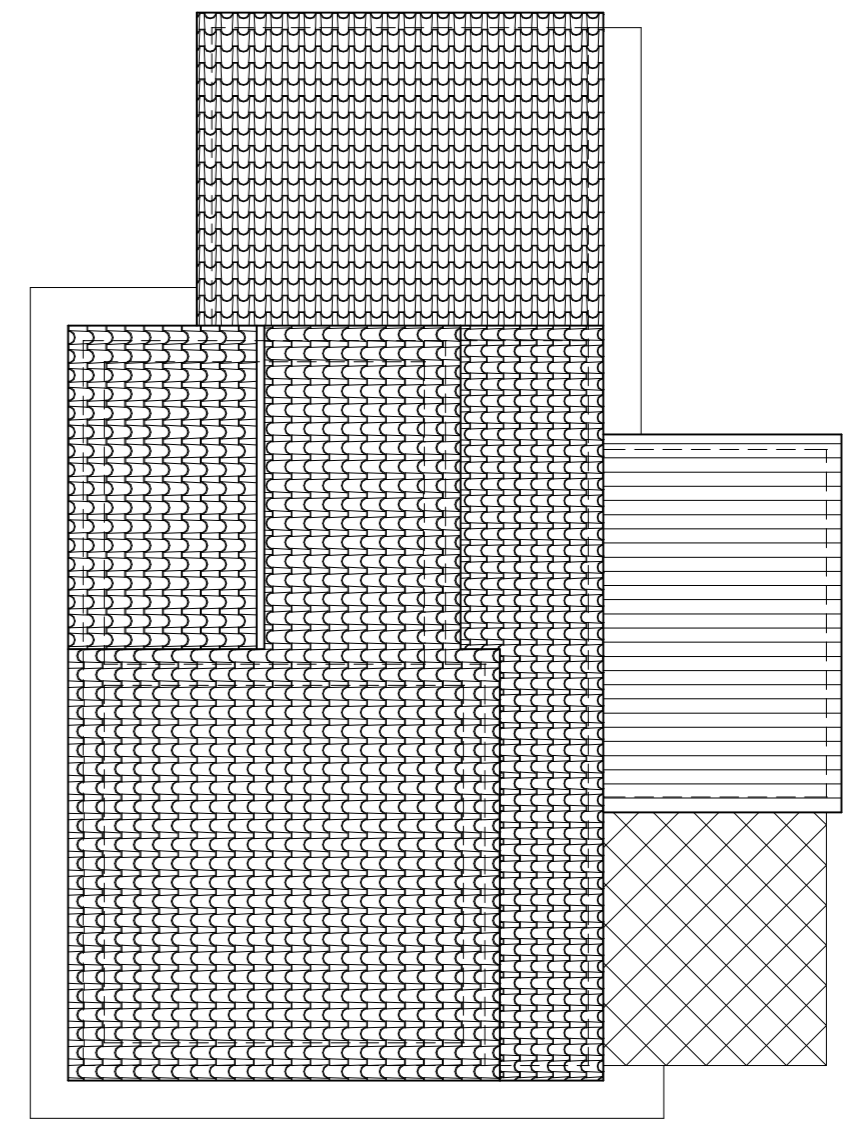

PIANTA COPERTURA