

MODULARIO
F. - ng. rend. - 497



MINISTERO DELLE FINANZE
DIREZIONE GENERALE DEL CATASTO E DEI SERVIZI TECNICI ERARIALI

Mod. B (Nuovo Catasto Edilizio Urbano)

Lire
100

NUOVO CATASTO EDILIZIO URBANO

(R. DECRETO-LEGGE 13 APRILE 1939, N. 652)

Planimetria dell'immobile situato nel Comune di QUARTUCCIU - CA - Via DELLE SERRE
Ditta IMPRESA COSTRUZIONI "C.E.R.I.T." S.p.A. CON SEDE IN CAGLIARI - V. ROMA, 86. PROPR. PER IL
FABBRICATO CON DIRITTO DI SUPERFICIE PER 99 ANNI.
Allegata alla dichiarazione presentata all'Ufficio Tecnico Erariale di CAGLIARI

5.

P. 1°

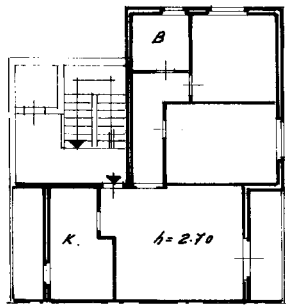

PROPR. STESSA DITTA

ORIENTAMENTO



SCALA DI I. 200

SPAZIO RISERVATO PER LE ANNOTAZIONI D'UFFICIO

DATA
PROT. N°

19 MAR 1984

Compilata dall'ING. FRANCO COSTA
(Titolo, nome e cognome del tecnico)

Iscritto all'Albo de GLI INGEG.
della Provincia di CAGLIARI

DATA MARZO 1984

Firma: franco costa

Innau 01
Catasto dei Fabbricati - Situazione al 15/01/2026 - Comune di QUARTUCCIU(H119) - < Foglio 10 - Particella 1918 - Subalterno 5 >
VIA ANTONIO VIVALDI n. 1 Interno 5 Piano 1