

**Agenzia delle Entrate
CATASTO FABBRICATI
Ufficio Provinciale di
Cagliari**

Dichiarazione protocollo n. CA0161137 del 20/12/2019

Comune di Cagliari

Via Enrico Pessina

civ. 24

Identificativi Catastali:

Sezione: A

Foglio: 19

Particella: 3446

Subalterno: 75

Compilata da:

Meloni Alessandro

Iscritto all'albo:

Geometri

Prov. Cagliari

N. 3012

Planimetria

Scheda n. 1

Scala 1:200

C.F. SEZ. A FOGLIO 19 PARTIC. 3446

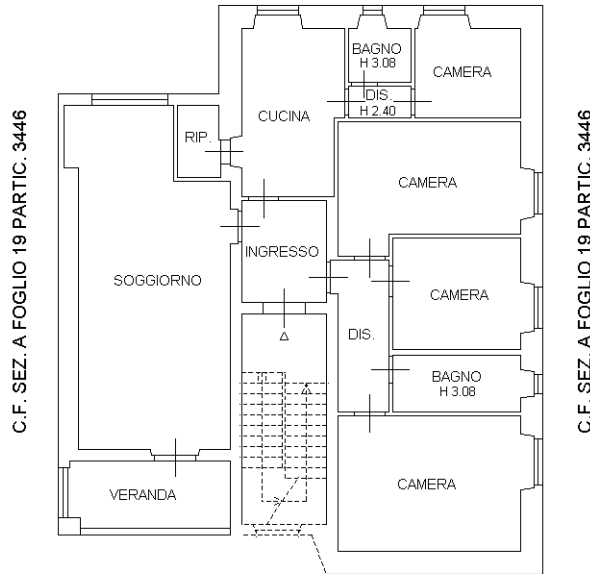

C.F. SEZ. A FOGLIO 19 PARTIC. 3446

PIANO PRIMO
H 3.20

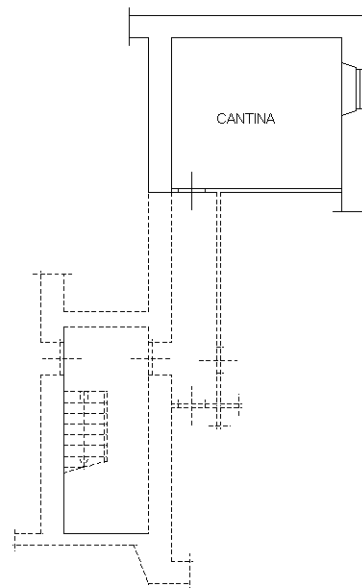

PIANO SEMINTERRATO
H 2.50



Ultima planimetria in atti