

MODULARIO
F. - Cat. S. T. - 315



MINISTERO DELLE FINANZE
DIREZIONE GENERALE DEL CATASTO E DEI SERVIZI TECNICI ERARIALI

Mod. B (Nuovo Catasto Edilizio Urbano)

Lire
20

NUOVO CATASTO EDILIZIO URBANO

(R. DECRETO-LEGGE 13 APRILE 1939, N. 652)

Planimetria dell'immobile situato nel Comune di QUARTU S. ELENA Via Loc. "CANALE ANTONI" IS. MERIS

Ditta MARIA MOSSA in CORRIAS nata a Quartu S. Elena il 15-9-1916

Allegata alla dichiarazione presentata all'Ufficio Tecnico Erariale di CAGLIARI

Catasto Terreni - QUARTU S'ELENA Foglio 64 map. 138 (ex mapp. 18/b - 32/b - 32/1/2)
" 65 " 234 (" " 25/d - 25/1/2)

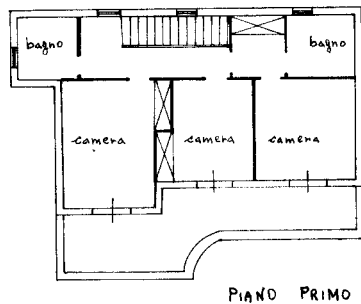
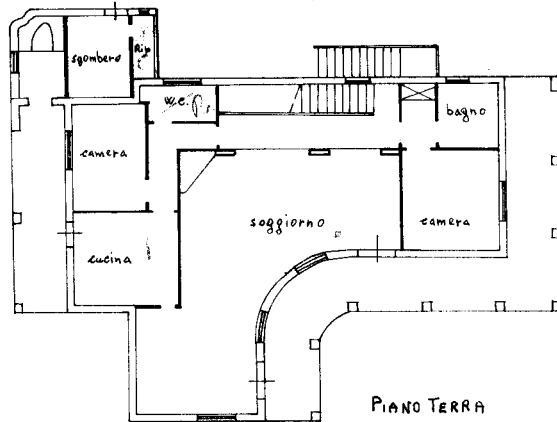
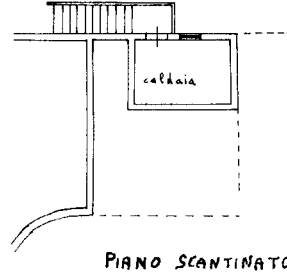
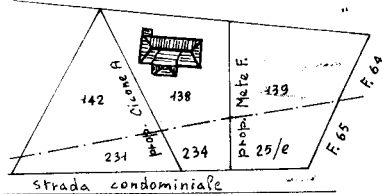

ORIENTAMENTO



SCALA DI 1:200

SPAZIO RISERVATO PER LE ANNOTAZIONI D'UFFICIO

DATA

1976

PROT. N°

64/138/-

Compilata dal PERITO EDILE

(Titolo, nome e cognome del tecnico)

CARLO SITZIA

Iscritto all'Albo dei PERITI INDUSTRIALI

della Provincia di CAGLIARI

DATA 14-1976

Firma:

ISTITUTO POLIGRAFICO DELLO STATO

Catasto dei Fabbricati - Situazione al 11/12/2018 - Comune di QUARTU SANT'ELENA (HI118) - < Foglio: 64 - Particella: 138 - Subalterno: 0 >
VIA DEI PIOPPI n. 28 piano: SI-T-I;

Ultima planimetria in atti