

PIANTA PIANO TERRA (MODIFICATA)
 Sup. residenziale mq. 160.52
 Sup. non residenziale mq. 14.98



NUOVO CATASTO EDILIZIO URBANO

Lire
300

(R. DECRETO-LEGGE 18 APRILE 1950, N. 642)

Planimetria dell'immobile situato nel Comune di QUARTU S. ELENA Via DANTE N.° 79

Ditta PIZZA ANNA NATA A QUARTU S. ELENA IL 16.06.1932

Allegata alla dichiarazione presentata all'Ufficio Tecnico Erariale di CAGLIARI

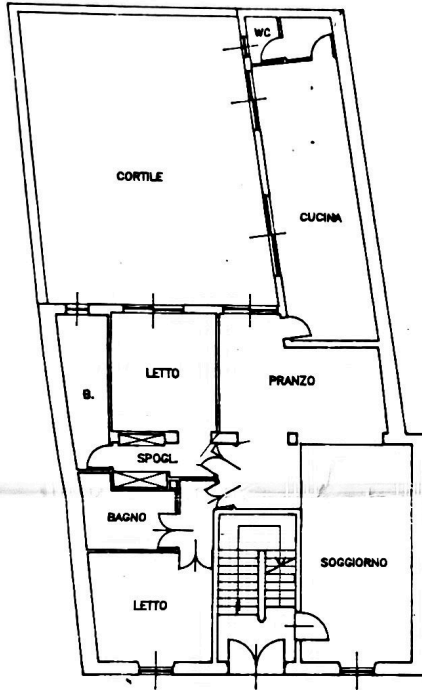

PIANO TERRA
H= 3.70

PROP.
SOLLA

PROP.
COCCO

VIA DANTE

ORIENTAMENTO



SCALA DI 1:200

ARI
FOI

SPAZIO RISERVATO PER LE ANNOTAZIONI D'UFFICIO

DATA
PROT. N.°

N.C.E.U.
F.° 30 mapp. 572 sub 1

Compilata dal GEOM. CAPPAL GIOVANNI
(Titolo, nome e cognome del tecnico)

Iscritto all'Albo dei geometri
della Provincia di CAGLIARI N.° 1673

DATA
Firma: [Signature]