

MODULARIO
F. reg. end. 497



MINISTERO DELLE FINANZE
DIREZIONE GENERALE DEL CATASTO E DEI SERVIZI TECNICI ERARIALI

Mod. B (Nuovo Catasto Edilizio Urbano)

Lire
150

NUOVO CATASTO EDILIZIO URBANO

(R. DECRETO-LEGGE 13 APRILE 1939, N. 632)

Planimetria dell'immobile situato nel Comune di CAGLIARI Via MALPIGHI 9

Ditta ROCCHIGIANI GIOVANNI-MARIA NATO A NUORO IL 22-2-1931

Allegata alla dichiarazione presentata all'Ufficio Tecnico Erariale di CAGLIARI

SCHEDA N° 1720672

FOGLIO 21 MAPP. 762 SUB. 13

PIANO SECONDO

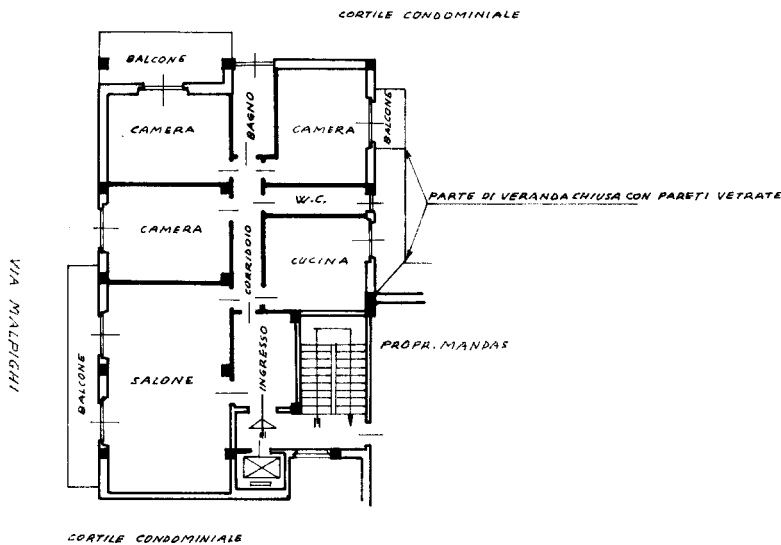

ORIENTAMENTO



SCALA DI 1.200

SPAZIO RISERVATO PER LE ANNOTAZIONI D'UFFICIO

DATA
PROT. N°

FOGLIO 21 MAPP. 762 SUB. 13

Compilata dal Atto, G. Rocchini
(Titolo, nome e cognome del tecnico)

Iscritto all'Albo de Atto, G. Rocchini
della Provincia di Cagliari

DATA 2-1-1978

Firma: [Signature]



Ultima planimetria in atti